Directives installation et raccordement profil de socle Capatect Thermoprofil 6680

Injection de mousse adhésive PU CT EcoFix 055/20 entre la plinthe et l'isolation de la façade à des intervalles allant jusqu'à 50 cm.

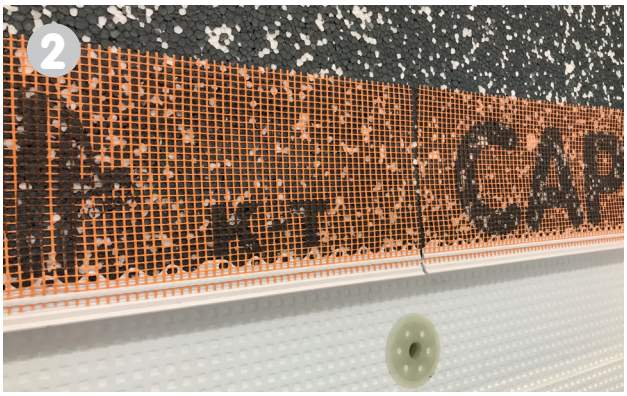

Glissez le profil de socle entre la plinthe et l'isolation de la façade. Connectez les profils les uns aux autres. Laissez un espace de +/-3 mm entre 2 profils.

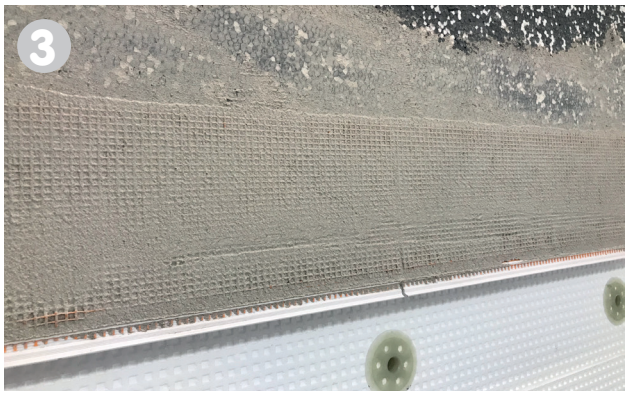

Appliquer le mortier sur l'isolant. Presser le treillis du profil dans le mortier, puis lisser.

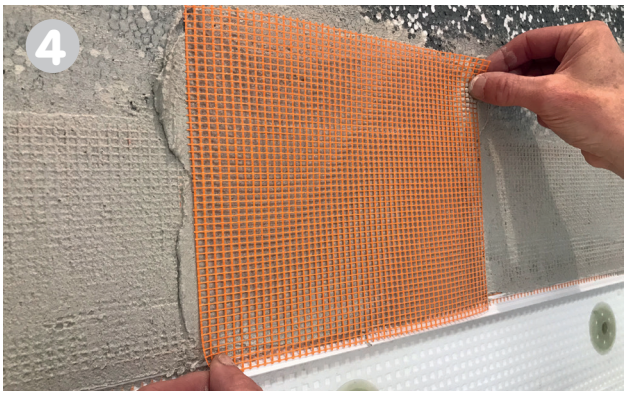

A la jonction des profils, appliquez une bande de treillis d'au moins 25 x 20 cm dans un lit de mortier fin et lissez-la.

Appliquez la couche d'armature et peignez-la avec une taloche dentée. Laissez le treillis dépasser sous le profil de socle.

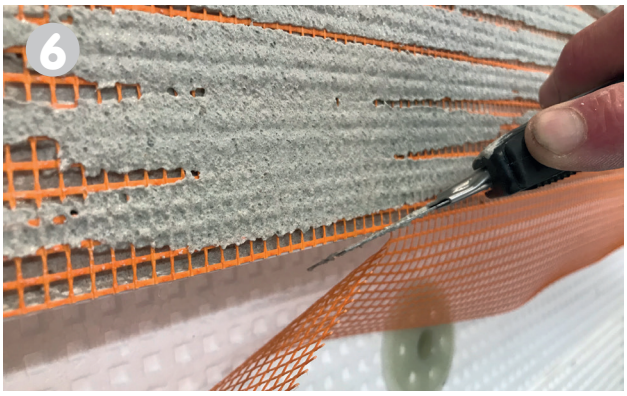

Coupez soigneusement le treillis qui dépasse à l'aide d'un couteau aiguisé, au ras de la face inférieure du profil de socle.

Enfoncez le treillis dans le mortier d'armature avec un couteau et lissez-le.

CAPAROL

Peinture &
Isolation thermique